

Sistema de Ventas y Alquileres.  
El software ideal para la actual gestión inmobiliaria, relaciona de manera automática la información local con los recursos de Internet.



Gestión de propiedades con todos sus datos, una cantidad ilimitada de fotos y la ubicación geográfica en un plano.

Cuenta con rápidas consultas en línea y acceso inmediato a la información actual e histórica.

Especialmente desarrollado para su conexión con Internet, genera mails de respuesta en forma automática, confecciona fichas en html de las propiedades, permite actualizar las fichas de las propiedades y el buscador de su página web en tiempo real.

El buscador con sus diferentes opciones de búsqueda y sus diferentes tipos de salidas lo convierten en una herramienta sumamente útil, práctica y eficiente.

El sistema puede comunicarse en forma automática con nuestro producto S.E.P.

Instalado en una gran variedad de inmobiliarias de Punta del Este.

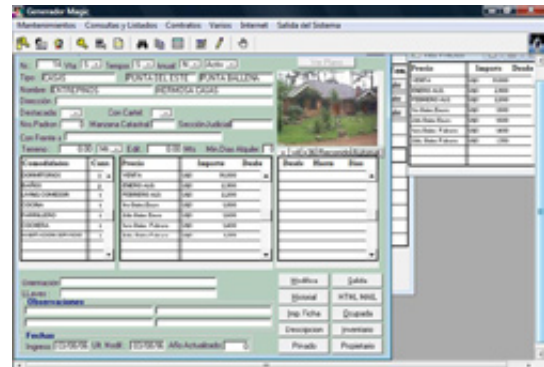

## CARACTERÍSTICAS

- Gestión de propiedades incluyendo ilimitados tipos de comodidades, precios en diferentes monedas, ilimitadas fotos, ubicación geográfica, inventario, historial, etc
- Gestión de clientes
- Gestión de propietarios
- Incorporación automática de marca de agua a las fotos.
- Actualización automática del buscador web con las propiedades seleccionadas.
- Envío automático de fichas de propiedades al sitio web.
- Rápidas búsquedas de propiedades por diferentes condiciones.
- Múltiples consultas en línea sobre propiedades, propietarios e inquilinos.
- Generación y envío de selección de propiedades por mail a clientes
- Ingreso manual de alquileres de colegas en propiedades compartidas.
- Confección del contrato del alquiler y/o boleto reserva con actualización del historial.
- Informes de entradas y salidas para determinado período.

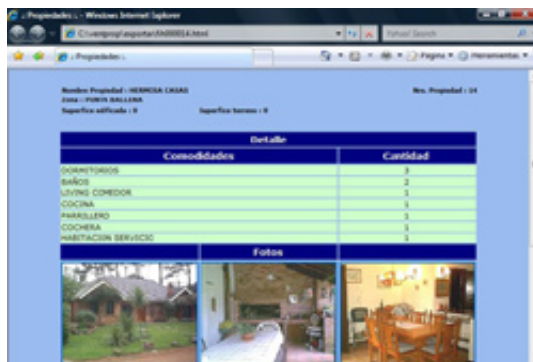

## INSTALACIÓN Y SOPORTE

La compra del sistema incluye la instalación y un curso de instrucción por parte de personal de Prosis.

Además, se ofrece un servicio de soporte de software que permite la instalación de nuevas versiones que surjan del sistema con nuevos desarrollos que contemplan sugerencias de los usuarios, nuevas funciones, cambios tecnológicos o cambios en la legislación. El soporte significa un apoyo permanente sobre el uso del sistema, optimiza su uso.

Los invitamos a obtener más información sobre este y otros productos y servicios en nuestro sitio [www.prosis.com.uy](http://www.prosis.com.uy).